

UMI 1	+	UMI 2	+	TOT.	=
Super. Territoriale UMI 1	1856,25 MQ.	Super. Territoriale UMI 2	3421,85 MQ.	Sup.Territoriale TOT.	5278,10 MQ.
VOLUME REALIZZABILE (Sup.Terr. x 1,5)	2784,38 MC.	VOLUME REALIZZABILE (Sup.Terr. x 1,5)	5132,77 MC.	VOLUME TOT.	7917,15 MC.
Superficie di Pavimento (Vol.Rea. / 3 Hv.)	928,12 MQ.	Superficie di Pavimento (Vol.Rea. / 3 Hv.)	1710,92 MQ.	Sup. Pavimento TOT.	2639,05 MQ.

Dati di Progetto : UMI 1 - UMI 2

Abitanti teorici	53 ab. > 52,78 ab.
Distanza Confini di P.d.L.	>= 5 mt.
Distanza Strade	COME DA ELABORATI
Distanza Fabbricati	>= 10 mt.
altezza Fabbricato	< 7,50 mt.

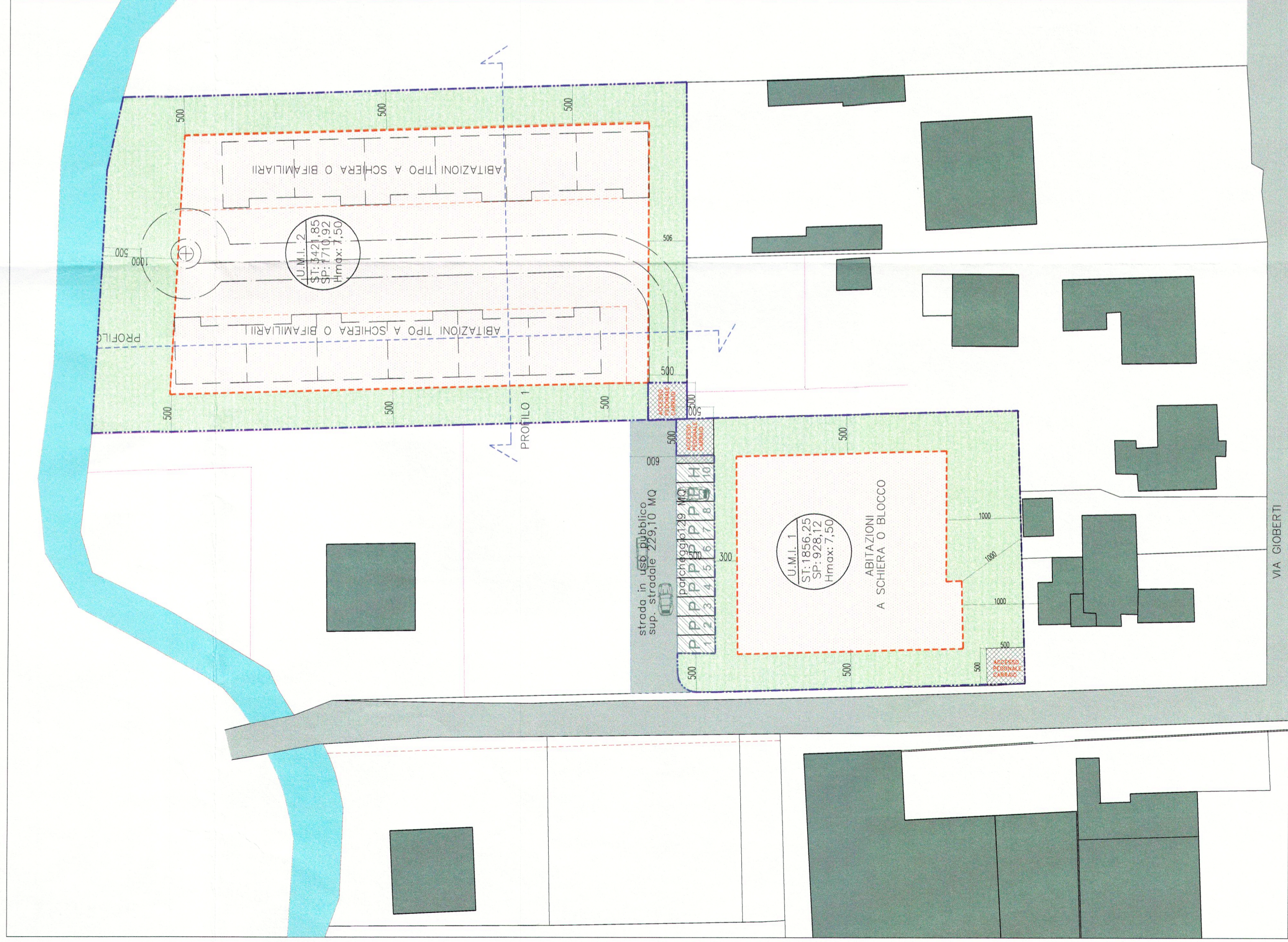

- PERIMETRO DEL P.d.L. SUPERFICIE 5278,10 MQ.
- ST UMI 1 1.505,00 MQ. ST UMI 2 3.415,00 MQ.
- SUPERFICIE DESTINATA ALLA NUOVA EDIFICAZIONE
- AREA DESTINATA AL NUOVO VERDE PRIVATO UMI 1 - UMI 2
- LIMITE MASSIMO DI INVILUPPO DELLA NUOVA EDIFICAZIONE
- STRANDARD PRIMARIO A PARCHEGGIO 129,00 MQ. MQ TOT. 129,00
- ACCESSO CARRAIO E PEDONALE
- STRANDARD SECONDARIO A VERDE MONETIZZATO
- SUPERFICIE A STRADA MANTO ASPALTICO MQ 229,10
- IPOTESI DI SVILUPPO VIABILITA' ED EDIFICATO
- VIABILITA' PUBBLICA ESISTENTE
- EDIFICATO ESISTENTE
- CANALE ESISTENTE

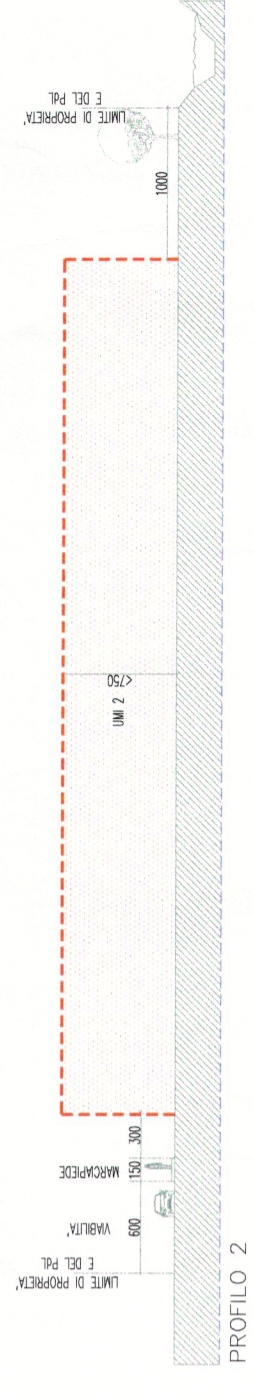
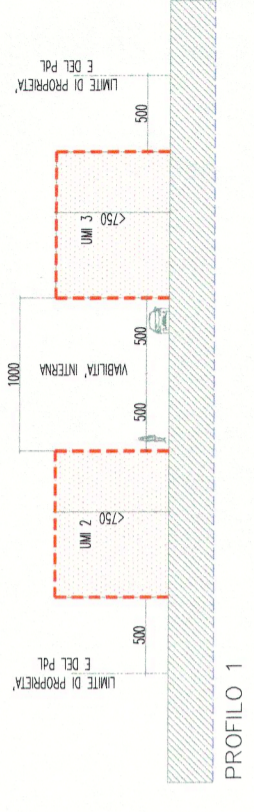

COMUNE DI MOGLIANO VENETO  
 PROVINCIA DI TREVISO  
 VARIANTE PARZIALE AL PRG VIGENTE N°65  
 Z.T.O. C2/107 VIA GIOBERTI

P.di L.

TAV. N. 4

SCALA : 1:500  
 FEBBRAIO 2012

Comune di Mogliano Veneto  
 06 AGO. 2012  
 Prof. n. 20882  
 Cat. C/05 FASC.

Oggetto:  
 ASSETTO FISICO E FUNZIONALE  
 ACCESSI CARRAI E PEDONALI

PIANO di LOTTIZZAZIONE  
 Z.T.O. C2.107

DATA DI SALVATAGGIO	AGG. 0	17-lug-12
DATA DI STAMPA	AGG. 0	18-lug-12

- MARIANO ANGELO - C.F. MRNNGI33R03E269A  
 nato a Mogliano V. (TV) il 03/10/1933  
 residente a Mogliano V. Via Gioberti, 26-2
- MARIANATO BRUNA - C.F. MRNBRN25H64F269A  
 nata a Mogliano V. (TV) il 24/06/1925  
 residente a Mogliano V. Via Gioberti, 26-2
- SECCO LUCIA - C.F. SCCLUC60A50F269K  
 nata a Mogliano V. (TV) il 10/01/1960  
 residente a Mogliano V. Via Gioberti 22/B
- PERAZZETTA SERGIA - C.F. PRZSRG42A65H022R  
 nata a Preganziol (TV) il 25/01/1942  
 residente a Mogliano V. Via Gioberti 22/A1
- STORER NICOLA - C.F. STRNGC70P14L407F  
 nato a Treviso il 14/09/1970  
 residente a Mogliano V. Via Gioberti 22/A1
- STORER MASSIMO - C.F. STRMSM64E06L407Z  
 nato a Treviso il 06/05/1964  
 residente a Mogliano V. Via Gioberti 22
- GIOIA IMMOBILIARE S.N.C. P.IVA 03774790269  
 di Peitenò Danilo e Sandro  
 con sede in Mogliano Veneto (TV)

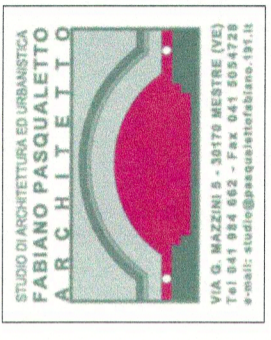
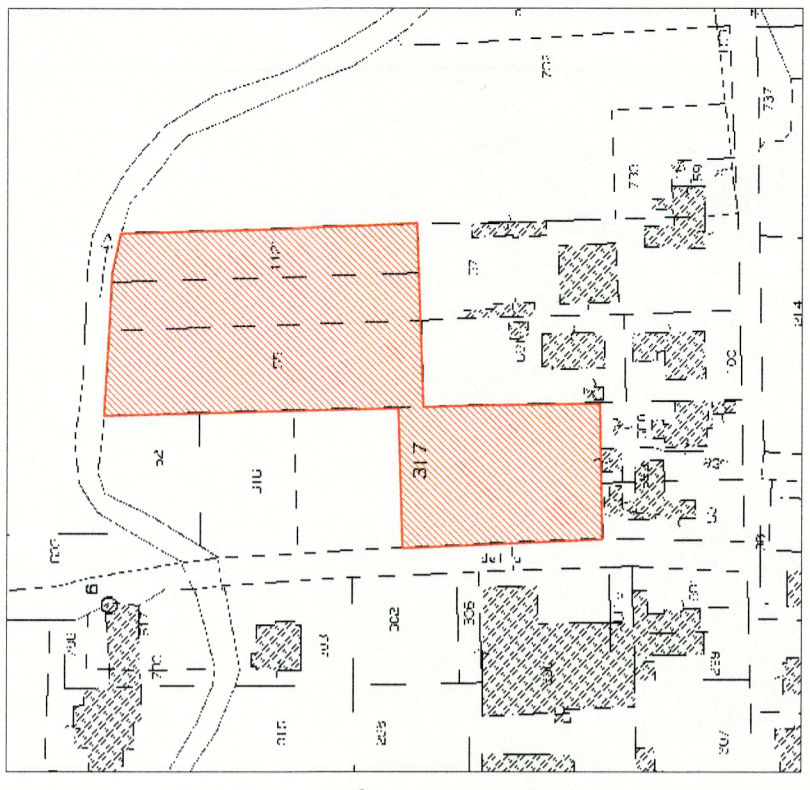

STUDIO DI ARCHITETTURA ED URBANISTICA  
**FABIANO PASQUALETTO**  
 ARCHITETTO  
 VIA S. MARCO 15 - 31044 MOGLIANO V. (TV)  
 TEL. 0422 934.662 - FAX 0422 934.778  
 E-MAIL: studio@fabianopasqualetto.it

COMUNE DI MOGLIANO VENETO,  
 fog. 35 mapp. 31Z-55-57-1121

ORDINE degli ARCHITETTI e INGEGNERI  
 PIANIFICAZIONE TERRITORIALE E URBANISTICA  
 DELLA PROVINCIA DI VENEZIA  
 SEZIONE di MOGLIANO V. n° 1066  
**FABIANO PASQUALETTO**  
 ARCHITETTO n° 935

ORDINE degli ARCHITETTI e INGEGNERI  
 SOMMAMILLA n° 1066  
**ROBERTO ARNETTO**  
 ARCHITETTO

ARCH. SOMMAMILLA